

## **ECMO EN UCI: RETO Y RESPONSABILIDAD CLÍNICA**

**XXXIII REUNIÓN DEL GRUPO DE TRABAJO DE CUIDADOS INTENSIVOS CARDIOLÓGICOS Y RCP**

**29 de Noviembre. Hotel Agumar. Madrid.**

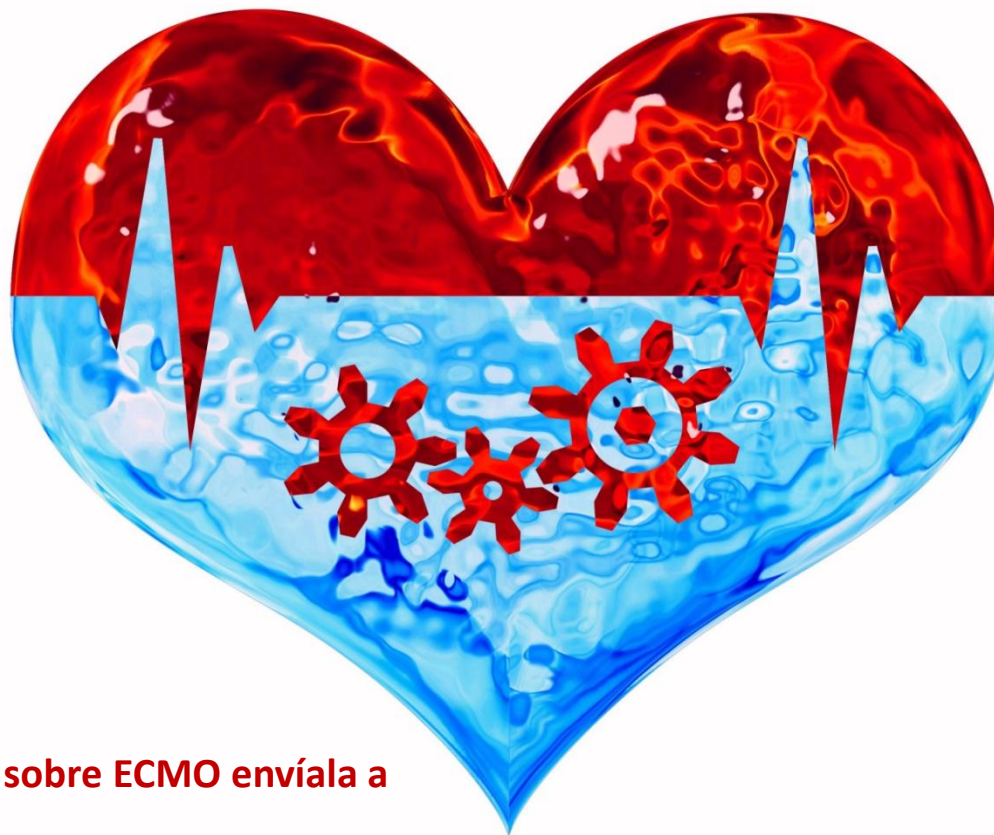

**Formula tu cuestión sobre ECMO envíala a**

[ecmoreunion2017@semicyuc.org](mailto:ecmoreunion2017@semicyuc.org)

# PROGRAMA PROVISIONAL

**09:30–09:45 Recepción y bienvenida.** *Rocío Gómez, Juan José Jiménez, Laura Riesco.*

**09:45–10:15 Puesta al día: La ECMO en nuestras UCIs: un reto y una responsabilidad.** *Modera Rocío Gómez*

- ECMO en shock cardiogénico. *José Luis Pérez Vela*

- PROGRAMA DE TRANSPORTE ENTRE CENTROS: ¿qué necesitamos para ponerlo en marcha? *M<sup>a</sup> Paz Fuset*

**10.15 – 11.00 MESA COLOQUIO: ¿QUÉ DUDAS TIENES SOBRE EL SOSPORTE CIRCULATORIO CON ECMO? Un, dos, tres intentamos responder.** *Ponentes: Miguel Solla; José Luis Pérez Vela; M<sup>a</sup> Paz Fuset*

→ **Formula una cuestión sobre la ECMO que te inquiete y envíalas a [ecmoreunion2017@semicyuc.org](mailto:ecmoreunion2017@semicyuc.org)** Se seleccionarán las más relevantes y se les intentará dar respuesta durante la sesión en un coloquio en el que todos podremos intercambiar opiniones y experiencias.

**11:00–11:30 Plan Nacional de RCP.** *Isabel Ceniceros*

**11:30–12:00 Acreditación en Ecocardiografía en el paciente crítico.** *Ana Ochagavía*

**12:00-12:30 Descanso**

**12:30-14:00 Registros y estudios**

**14:00-15:30 Comida de trabajo**

**15:30-17:00 Reunión de las líneas de Trabajo**

- **Cardiopatía isquémica y RCP.** *M<sup>a</sup> Paz Fuset/Laura Riesco*
- **Cirugía Cardíaca.** *Celina Llanos/Juan José Jiménez*
- **Arritmias y electroestimulación.** *Mónica Talavera/Cristina Salazar*
- **Monitorización hemodinámica.** *Jaume Mesquida/Ana Ochagavía*
- **Insuficiencia Cardíaca y Shock Cardiogénico.** *Rocío Gómez*
- **Ecocardiografía.** *Ana Ochagavía*

**17:00-18:00 Asamblea del GTCICyRCP**

**INSCRIBITE AQUÍ:** [https://uci-semicyuc.net/Fwds/Desarrollo/R\\_GTs/?R=28](https://uci-semicyuc.net/Fwds/Desarrollo/R_GTs/?R=28) (REQUISITO SER SOCIO DE LA SEMICYUC)